

Januarwanderung im Hirzelgebiet
Hirzel - Aussichtspunkt - Sihlsprung -
Sihlmatt - Menzingen
Sonntag, 18. Januar 2015

Wir wandern durch die wunderschöne Drumlin-Landschaft des Hirzelgebietes. Falls das Wetter sonnig ist, wandern wir zuerst zum Aussichtspunkte auf 761 m ausserhalb des Dorfes. Von dort geniesst man südwärts eine wunderschöne Aussicht Richtung Rigi/Pilatus, nordostwärts über den Zürichsee und zu den Ostschweizer Bergen . Vom Dorf Hirzel geht es dann über die Sprüermüli hinunter zur Sihl. Wir durchqueren den Sihlsprung und gelangen zum Restaurant

Sihlmatt. (ca 1.5h) Dort wartet ein feines Käsefondue oder eine Bündner Gerstensuppe auf uns. Danach wandern wir weiter bis Menzingen. (ca. 1.5h)

Wanderzeit: ca 3 Stunden

Abfahrt Bern	08:02
Ankunft Zürich	08:58
Abfahrt Zürich	09:08
Ankunft Horgen	09:29
Abfahrt Horgen	09:34
Ankunft Hirzel Post	09:54

Rückfahrt (halbstündlich)

Abfahrt Menzingen	15:04
Ankunft Zug	15:23
Abfahrt Zug	15:29
Ankunft Zürich	15:51
Abfahrt Zürich	16:02
Ankunft Bern	16:58



Mitnehmen: Getränke und eventuell Picknick, dem Wetter angepasste Kleidung

Restaurant: Sihlmatt *

Ich hoffe auf schönes Winterwanderwetter und freu mich, euch durch das schöne Hirzelgebiet zu führen.

Herzliche Grüsse
Guido

* Im Restaurant muss ich 3 Wochen vorher reservieren. Bitte teile mir bis zum 14. Dezember deine Teilnahme mit.

Variante: Wir lassen das Restaurant Sihlmatt weg und besuchen in Menzingen ein Restaurant.

078 761 52 16

Fonduewanderung vom Sonntag 22. Feb. 2015

Wir treffen uns um 10.50 Uhr am Bahnhof Frauenfeld (beim Hauptaufgang/Kiosk).

Ab 11.00 Uhr wandern wir unter der Führung von Thomas von Ah gemütlich von Frauenfeld nach Wängi, je nach Wetter entweder der Murg entlang (Wanderzeit = ca. 2 ½ Stunden) oder wir nehmen einen etwas weiteren Weg über hoffentlich sonnenbeschienene Hügel.

Wem es zu viel ist, der hat unterwegs immer wieder Gelegenheit, in die Frauenfeld-Wil-Bahn umzusteigen.

Bei sehr schlechter Witterung bzw. viel Schnee machen wir eine kleine Wanderung in Frauenfeld und/oder gehen in ein Museum und fahren dann mit der Bahn nach Wängi.

Im Vereinslokal in Wängi erwartet Euch ab 14.00 Uhr ein Apéro mit Punsch (Variante mit oder ohne Alkohol). Ab 14.30 Uhr gibt es einen schönen gemischten Salat, das selbstgemachte Fondue und anschliessend ein feines Dessert.

Wer keine Lust zum Wandern hat, kann auch nur zu Apéro und Essen kommen.

Für Mitglieder von HOT, Wilsch, Queerdom und les lacets roses kostet das ganze Fr. 25.-- (inkl. Apéro), für alle andern Fr. 30.--.

Für das Essen bitten wir um Anmeldung bis am Donnerstag 19. Februar unter tva8547@leunet.ch oder Tel. 052/721'65'65 (meist Beantworter).

Wer nur an die Wanderung kommen will, braucht sich nicht anzumelden und kann einfach spontan erscheinen.



Sonntag, 29. März 2015

Frühlingswanderung aufs Guggershörnli/BE

Ab Schwarzenburg (792m) Richtung Süden, vorbei am Schloss aus dem 16. Jahrhundert gelangen wir in ca. 2 Std. zum Guggershörnli. Bei einer Kurve oberhalb Walehus führt der Weg kurz steil in den Wald hinauf. Den Nagelfluh-Gipfel (1283m) erreicht man über eine schmale Holzterrasse und gelangt auf eine Plattform, die mit einem Geländer gesichert ist. Hier gibt's eine wunderschöne Rundschau auf die Freiburger Alpen und Richtung Mittelland/Jura.

Anschliessend wandern wir in ca. 20 Min. wohlverdient nach Guggisberg hinunter zum Restaurant Sternen, wo wir in der Gaststube Mittag essen werden.

In Guggisberg erinnert noch heute ein Vrenelibrunnen sowie ein Museum an die Geschichte, die im bekannten Volkslied "Vreneli abem Guggisberg" beschrieben wird. In der Kirche Guggisberg sind in einem Portalfenster das Vreneli und der Hans-Joggeli mit einem Mühlerad abgebildet. Das Bauernhaus von Vreneli, erreicht man, wenn man links vom Tea Room "Vreneli" Richtung Norden geht.

Am Nachmittag laufen wir gemütlich abwärts in ca. 1.5 Std. bis nach Plaffeien/FR (850m), wo wir den Bus Richtung Freiburg besteigen. Von hier aus Rückfahrt per RE/IC/S, Abfahrten alle 15 Min. in alle Richtungen.

Treffpunkt: 10.15h Bahnhof Schwarzenburg/BE

Bahnverbindungen: Zürich ab 08.32h
Luzern ab 08.05h
Basel ab 08.31h
Lausanne ab 08.20h
Bern ab 09.36h mit S6 Richtung Schwarzenburg

Mitnehmen: - leichte Wander-/Trekkingsschuhe (bitte beachten, es kann um diese Jahreszeit evtl. noch ein wenig Schnee haben)
- Pic-Nic (falls jemand nicht im Restaurant essen möchte)

Rundbillet lösen bis Schwarzenburg und retour ab Plaffeien/FR.

Infos/Organisation:

Daniel Fust,
Tel. 031 721 26 44 / Handy 076 493 62 49
oder daniel.fust@gmx.ch

Bis bald, mit sportlichen Grüßen

Daniel



Jurawanderweg und Fricktal

LK 1: 25'000, Blatt 1069 Frick

Sonntag, 19. April 2015, bei schönem, trockenem Wetter

Wir wandern einen Teil der 5. Etappe des Jurahöhenwegs: Von Vier Linden bis Herznach.

Treffpunkt: Vier Linden (an der Post Bus Linie Nr 137) um 09.45 Uhr

Basel ab	08:13	über Brugg
Bern ab	08:36	über Brugg
Zürich ab	09:06	über Brugg
Luzern ab	08:10	über Zürich - Brugg

Kurs Nr 137 **Brugg ab** **09.34** mit Postauto

In Vier Linden hats ein schönes Gasthaus; deshalb schlage ich vor, dass wir dort einen Kaffee trinken und dann zur Wanderung starten.

Der Jurahöhenweg ist eine der ersten durchgehenden Wanderrouten der Schweiz. Grob vereinfacht gesagt beginnt er in Zürich und endet in Genf. Er verläuft auf der vordersten Jurakette, ist rund 300 Kilometer lang und in 90 Stunden reiner Marschzeit zu bewältigen. Dieser Weg bietet die wohl beste Möglichkeit, den Schweizer Jura in seiner gesamten Länge, von der Lägeren ausserhalb Zürichs bis zum Dôle hoch über dem Genfersee kennen zu lernen. (www.jura-hoehenwege.ch)

Unsere Wanderung geht ab Vier Linden 514 - Linn 580 - Linnerberg 722 – vor Chillholz 669 – Homberg 782 – Oberzeihen Hondernhof, mit einem Erfrischungstrunk vom Hondernhof bei Viktor und Sepp – Herznach 415. Picknick unterwegs aus dem Rucksack.

Der ganze Weg führt über verschiedene Strassen und Wege, Natur und Teer. Gesamte Wanderzeit: 4 Stunden

Rückfahrten:	ab Herznach	(*)	
	Richtung Aarau		xx.58
	Richtung Frick -Laufenburg		xx.01
	Richtung Effingen - Brugg		xx.00

Ausrüstung: Leichte Wanderausrüstung, Wanderschuhe oder gute Halbschuhe, Regenschutz, Sonnenschutz. Verpflegung aus dem Rucksack.

Eure Teilnahme freut uns. Patrick Ehrat und	Hansruedi Wettstein
Telefon.:	041 780 68 03
Am Wandertag:	079 647 67 58

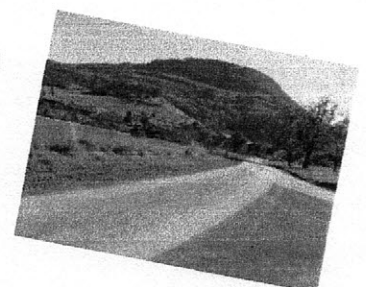

(*)- Allenfalls neue Fahrplanzeiten 2015 beachten



Höhenwanderung vom Chasseral zum Chaumont

Die Höhenwanderung beginnt beim Hôtel Chasseral und führt stets dem Grat entlang in Richtung Südwesten. Nach dem Col du Chasseral verläuft die Route durch teils wilde Juralandschaften hinunter zur Métairie de l'Ille. Typische Jurawälder und -weiden bilden den landschaftlichen Rahmen im weiteren Verlauf der Wanderung. Auf der Höhe von La Dame mischen sich mehr und mehr auch Laubbäume unter die zahlreichen Juratannen. In ständigem Auf und Ab gehts schliesslich durch Felder und Wälder bis zum Endpunkt der Wanderung auf dem Chaumont.

Wann	Sonntag 31. Mai 2015
Treffpunkt	Ligerz
Zeit	9:01 Uhr
Funi Abfahrt	9:04 Uhr
Ankunft Casseral	9:55 Uhr
Startkaffee	Casseral Hotel
Zeitaufwand	4 h
Distanz	15 km
Höhendifferenz	640 m
Tickets	Hin: Casseral Hotel Zurück: Chaumont
Leiter	Daniel Kammermann
Telefon	078 697 64 11
Picknick oder Restaurant:	Chuffort

Die Wanderung findet bei jeder Witterung statt.

Ich freue mich auf Euch. Liebe Grüsse Daniel



Lacets roses lädt ein

zur

4 – Seen Wanderung

Sonntag, 21. Juni 2015

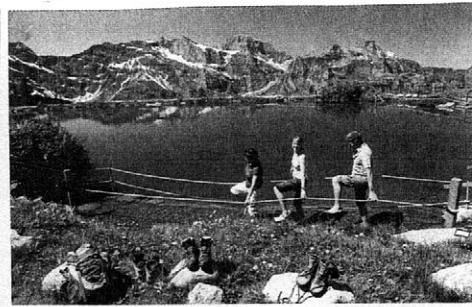

Trübsee
Engstlensee
Tannalpsee
Melchsee

Wandern in der einzigartigen
alpinen Seenlandschaft im
Zentrum der Schweiz

Ablauf: 08.10h Luzern ab nach Engelberg mit Bus zur Talstation Titlisbahn
09.15h Abmarsch zur Untertrübseealp / 30minütige Getränkepause
10.45h Weitermarsch zur Sesselbahn Trübsee – Jochpass
12.00h $\frac{3}{4}$ Std. Sesselbahnfahrten zum Jochpass und Engstlensee
12.45h Mittagspause am Engstlensee / Alpbeiz vorhanden
13.45h Aufstieg zur Tannalp (mittelschwerer guter Bergweg)
14.45h Zvieripause im Restaurant oder draussen in der Natur
15.30h Schlussmarsch zur Melchseefruttbahnstation
16.40h Talfahrt mit neuer Gondelbahn zur Stöckalp
17.00h Rückfahrt mit Bus nach Sarnen und zb nach Luzern
17.55h an Luzern mit Anschlussmöglichkeiten ganze CH

Besammlung um 08.00h am Bahnsteigeingang 15 zum Engelbergexpress

Dieser Wandervorschlag richtet sich speziell auch an Senioren, die nicht gerne
abwärts marschieren – der lockere Total - Aufstieg dauert $3 \frac{1}{4}$ Std.

Die Fahrkosten für die beiden Sesselbahnen betragen CHF 10.-- und für die
Gondelbahn CHF 8.— (Halbtax/GA), ohne Abonnemente das Doppelte.

Wer nicht das ganze Programm absolvieren möchte, kann von der Engstlenalp
um 14.45h mit dem Bus via Meiringen nach Bern oder Luzern zurückreisen.

Alle Zeitangaben beruhen auf dem 2014-Fahrplan und müssen vor Abreise über-
prüft werden, bei Unklarheiten bitte den Tourenobmann kontaktieren.

ACHTUNG: bei Regenwetter wird diese Wanderung um 1 Woche verschoben.

Mit Vorfreude grüsst Hans Woodtli

041 - 310 81 15 / 079 – 478 25 13
hansamsonenberg@hispeed.ch



GLSBe Bern

Sonntag den 19 Juli

**Bergtour Meiringen-Lammi-Im eb.Wandel-Gyresprung-Ob
Staffel-Seelialp-Chaltenbrunnen!**

**Ein Taxi Ruffiner Reisen bringt uns auf Privatem
(Gebührenpflichtiger) Alpweg schon mal in die Höhe ca 1550m !
Dann laufen wir auf einen Aussichtspunkt ca 1814m !
Die Rundsicht ist wie im Bilderbuch.
Nachher geht's durch ein wunderschönes Hochmoor mit vielen
Blumen und Pflanzen auf die Seelialp.
Von dort zur Postautostation Chaltenbrunnen.
Wanderzeit ca. 3 Std**

**Anreise: Bern ab 09.34 // ZH 08.32h //Spiez 10.05//
Meiringen 11.07**

Treffpunkt: 11.07h BHF Meiringen

**Die Wanderung findet nur bei guter Witterung statt!
Gutes Schuhwerk// Sonnencreme, Brille// Pick-nick//**

**Die Kosten hängen von Anzahl Personen für das Taxi ab.
Ca.Fr 15- P.p**

**Anmelden (Bus Reserv.) bis Freitag 17 Juli Kurt 0797566059
Lacetsroses.schweiz@yahoo.de
Mir Freue üs Kurt und Rene**





Wanderung vom Sonntag, 30. August 2015

- Wanderroute:** Grafenort – Engelberg ... immer schön der Aa entlang.
- Treffpunkt:** 10.00 Bahnhof Luzern, Gleis 13 (Abfahrt 10.10)
- Wir fahren** bis Grafenort im Engelbergertal. Wenn von der Mehrheit gewünscht nehmen wir im Restaurant einen Start-Kaffee.
- Wir wandern** über ein Dutzend Brücken, oft im Wald und immer schön der rauschenden Engelberger-Aa entlang nach Engelberg.
- Hier besuchen wir je nach Wetter, Lust und Laune
- das Bänklialp (Hotel) zu Kaffee und Kuchen
- die imposante Klosterkirche und/oder
- machen einen Bummel durchs Klosterdorf mit oder ohne Einkehr.
- Wanderzeit:** Knapp 3 Std. mit 400 m Steigung, kein Abstieg.
- Verpflegung** aus dem Rucksack (auch Getränk, da unterwegs kein Restaurant).
Möglichkeit für ein erfrischendes Fussbad während der Mittagspause.
- Billett lösen** nach Grafenort und zurück ab Engelberg (mit GA oder Tageskarte frei).
- Fahrplan**
- | | |
|--------------|-----------------------------------|
| Aarau ab | 8:47, Gleis 5, umsteigen in Olten |
| Basel ab | 8.31, Gleis 7, umsteigen in Olten |
| Bern ab | 9.00, Gleis 8, ohne umsteigen |
| Fribourg ab | 8.34, Gleis 3, ohne umsteigen |
| Olten ab | 9.06, Gleis 11, ohne umsteigen |
| Solothurn ab | 8.33, Gleis 1, umsteigen in Olten |
| Thun ab | 8.36, Gleis 2, umsteigen in Bern |
| Zürich ab | 9.04, Gleis 4, ohne umsteigen |
- Rückreise**
- | | | | |
|--------------|-------|------|-------|
| Engelberg ab | 16.01 | oder | 16.31 |
| Luzern an | 16.49 | oder | 17.24 |

Ich freue mich auf eine muntere Wandergruppe und hoffe auf angenehmes Wetter.
Eine Anmeldung ist nicht notwendig. Alf. Fragen gerne per e-mail, da ich oft auf Wanderschaft bin.

Liebe Grüsse

Willy Furrer, Vitznau

Telefon. 041 397 00 36 oder 079 453 11 05
e-mail: wanderwilly@bluewin.ch
Homepage: www.wanderwilly.ch (z.Z. defekt)

Septemberwanderung

Zugersee - Michaelskreuz - Küssnacht - Immensee

Sonntag, 13. September 2015



Wir wandern von Buonas am Zuger See hinauf zum Michaelskreuz (Aufstieg ca. 1h20/365m Steigung). Beim Michaelskreuz geniessen wir die atemberaubende Rundumsicht weit in das Mittelland, über den Zuger See und die Innerschweizer Bergwelt. Hier machen wir Picknickrast. Wer will, kann sich auch auf der Terrasse des Gasthauses Michaelskreuz verpflegen oder nach dem Picknick etwas trinken. Das Gasthaus hat gehobene Preise. (siehe www.gasthausmichaelskreuz.ch)

Nach der Mittagspause geht es hinunter nach Küssnacht (Abstieg 1h30/360m Gefälle) Hier kehren wir ein, entweder im Garten des Hotels du Lac Seehof (teurer) oder im Wiener Café in der Fussgängerzone (günstiger).

Wer möchte, kann sich in Küssnacht schon von der Wandergruppe verabschieden. Die anderen wandern noch eine Stunde weiter nach Immensee, vorbei an der Gesslerburg und der Hohlen Gasse.

Die Wanderwege sind leider zu zwei Dritteln asphaltiert.

Total Wanderzeit: ca. 4 Stunden

ANFAHRT *

Abfahrt Bern	08:32	Zürich an 09:28
Abfahrt Zürich	09:35	
Ankunft Rotkreuz	10:09	
Abfahrt Rotkreuz	10:13	
Ankunft Buonas, Neuhofstr.	10:18	



Rückfahrt *

Abfahrt Immensee-Bern 16:28 via Luzern (stündlich)

Abfahrt Immensee-Zürich 16:29 via Arth-Goldau (stündlich)

*Wer andere Zugverbindungen wählen möchte, konsultiere bitte selbst den Fahrplan.

Mitnehmen: Getränke und Picknick, dem Wetter angepasste Kleidung

Restaurants: Gasthaus Michaelskreuz / in Küssnacht: Garten des Hotels Seehof du Lac oder Wiener Café / in Immensee allenfalls das Restaurant Bahnhof

Ich hoffe auf gutes Herbstwanderwetter und auf viele Teilnehmer!

Herzliche Grüsse

Guido

078 761 52 16

guido.bitschnau@sunrise.ch



SCHWUWA-BA-WÜ/LACETS ROSES/GAYS RANDONNEURS GENEVE:
WANDERTAGE IM WÄGITAL VOM FR. 25. BIS SO. 27. SEPT. 2015

TREFFPUNKT: Fr. 25.09.2015 ab 18 Uhr im Hotel „Stausee“ in Innerthal

FAHRPLAN: ab Zürich HB stündlich ..48 (S2) über Siebnen-Wangen, von dort mit Postauto (ab ..34); Innerthal Post an ..58 (letzte Verbindung Zürich HB ab 19.48)

MIT DEM AUTO: wahrscheinlich am schnellsten über die A 81 und dann nach Schaffhausen und über die A4 und A1 über Winterthur und die A53 über Uster-Wetzikon -Rüti -Richtung A3(Zürich-Chur);von der Einmündung ein Stück Richtung Zürich. In Lachen die Autobahn verlassen und nach Siebnen fahren und von dort ins Wägital (sollte am Freitagabend neuralgische Stautellen vermeiden helfen). Viamichelin rechnet mit rund 250 km von Stuttgart. siehe www.viamichelin.de

PROGRAMM:

SAMSTAG: Frühstück im Hotel 07.00.

WANDERUNG: Innerthal(906m) - Hinter Bruch(919m) – Schwandtli(1033m) - Lufthütte(1431m) - Mutteri(1660m) – Torbergglücke (2150m) – Mutteristock (2294m) – Abstieg über den gleichen Weg.

*Ca.12 km (Anfahrtsweg ca. 5 km, es wird nach einer Transportmöglichkeit gesucht) Aufstieg 1380 HM, Abstieg gleich. Ca. 7- 8h. **Es handelt sich um eine recht strenge Wanderung in zum Teil eher schwierigem Gelände Deshalb wird die Tourenleitung, sobald der Schnee weg ist, die Tour vorwandern. Ggf. wird bei Schwierigkeiten eine alternative Wanderung angeboten werden.** Dafür erwartet uns oben eine tolle Aussicht Für weniger Geübte lohnt sich auch eine Wanderung rund um den Wägitalersee(rund 10 km, fast flach)
Nachtessen im Gasthaus Stausee 19Uhr*

SONNTAG : Frühstück 07.30. Abmarsch 08.30:

Innerthal(906m) - Heuboden(1023m) - Schwarzenegghöhe (1379m) – Brüsstockbügel(1489m) – Salbügel(1319m) – Röststock(1165m) Abstieg nach Vorderthal(735m) und mit Postauto zurück nach Innerthal. ca.11km , Aufstieg ca.630 HM ; Abstieg ca.800 HM. ca.3 ¾ h

Abschlussessen in Vorderthal oder Innerthal (gibt dort nur das Gasthaus Stausee!)

RÜCKREISE: Innerthal ab je ..58; Siebnen-Wangen an ..24 ; ab mit S2 ..27 ; Zürich an ..12. Reisezeit nach Zürich ca. 1h 15min

FAHRKARTE: Wohnort – Innerthal und zurück

PIC NIC: in Innerthal gibt es keine Geschäfte. Für mittags am Samstag und/oder Sonntag kann das Hotel (auf Anfrage am Vorabend) ein Lunchpaket bereit stellen.

AUSRÜSTUNG: hohe Schuhe mit gutem Sohlenprofil, Stöcke empfehlenswert; Regen- und Kälteschutz. Handschuhe, Mütze in Reserve. Sonnenhut, Sonnencreme.

UNTERKUNFT UND HALBPENSION(nur Samstag): Gasthaus „Stausee“, 8858 Innerthal (Tel 055 446 12 79; gasthaus-stausee@bluewin.ch ; www.gasthaus-stausee.ch).

Die Zimmer befinden sich in einem anderen Haus ca. 300m vom Hotel, sind einfach, aber letztthin renoviert; es stehen 3 Duschen und 2 WC für das ganze Haus zur Verfügung.

Pauschal-Preise:(Übernachtung Fr/Sa und Sa/So mit Frühstück; Abendessen am Samstag;

- im Doppelzimmer CHF 130.00/Person
- im Einzelzimmer: CHF 140.00/Person(*nur 2 Einzelzimmer zur Verfügung!*)

ANMELDUNG: *bis spätestens(!) Mo 31.08.15 direkt ans Hotel Stausee* unter Angabe des Gruppennamens SchwuWa. Nach diesem Datum werden die Zimmer nicht mehr für uns frei gehalten!

Vegetarier oder Nahrungsmittelallergiker: bitte dies bei der Anmeldung im Hotel erwähnen!
Bitte gleichzeitig per Mail an mich unter Angabe der Mobile Nr. (für allfällige Rückfragen und als Notfallnummer)

DURCHFÜHRUNG. Die Wandertage werden bei jeder Witterung durchgeführt, nötigenfalls mit Programmänderungen.

VERSICHERUNG: ist Sache der Teilnehmer. Der Organisator übernimmt keine Haftung.

ORGANISATOR: Orlando Notter, Tel 052 232 54 90 , Mobile 078 691 25 35 (bitte SMS, höre nicht mehr so gut) ; oorli@bluewin.ch

Hoffe auf rege Teilnahme & schönes Wetter!

Orlando

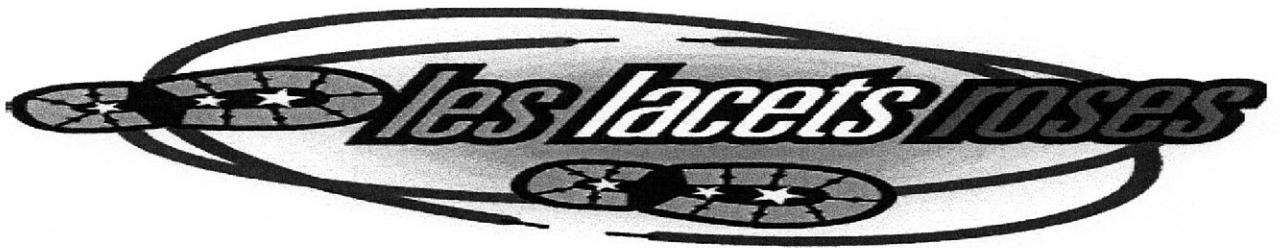

Ybriger 7 Egg- Weg <http://www.wanderland.ch/de/routen/route-0830.html>

Hoch Ybrig(Seebli)-Brunni Sonntag 11 Okt.2015

Höhenweg von Seilbahn zu Seilbahn mit ca 300 m Hoch und 400 m runter! 13 km ca. 4 Std. Wanderzeit

Treff Hoch-Ybrig Talst. Weglosen: 10.10h

Pic-nic gute Schuhe Sonnencreme Sonnenschutz!

Regenschutz

Wanderung nur bei guter Witterung!

Infos:

www.lacetsroses.schweiz@yahoo.de

Kurt 0797566059

Freu mich diesen Höhenweg mit sehr schöner Fernsicht mit euch zu machen!



Lieber Gruss Kurt

Sonntag, 15. November 2015

Von Liestal nach Münchenstein

Route: Liestal – Bad Schauenburg – Neu Schauenburg – Eggisgraben – Muttenz – Münchenstein
Von Münchenstein aus können wir mit dem 10-er-Tram direkt zum Bahnhof Basel SBB fahren.

Wanderzeit: ohne Pausen etwa 3, 5 Stunden; mit zwei Pausen etwa 4, 5 Stunden; ca. 380 m Höhendifferenz

Treffpunkt: Bahnhof Liestal, beim Kiosk, 9 Uhr 35

Verpflegung: Wir werden erst am Ende der Wanderung „einkehren“, in der Grün 80. Deshalb empfehlen wir euch, Getränke und eine Pausenverpflegung mitzunehmen.
Ob wir im Restaurant Bad Schauenburg einen Kaffeehalt machen können, ist leider noch ungewiss.

Verbindungen: Bern ab 8 Uhr 07; Luzern ab 8 Uhr 30; Zürich ab 8 Uhr 30
(bitte alle Fahrplanangaben überprüfen!)

Diese Wanderung findet bei jedem Wetter statt.

Wir freuen uns auf eine schöne Herbstwanderung mit euch!

Bruno Oser und Ernst Schneider, Basel

leslacetsrosesleslacetsrosesleslacetsrosesleslacetsrosesleslacetsrosesleslacetsrosesles

WANDERUNG „LACETS ROSES“ AUF DEN ETZEL UND NACH EINSIEDELN AM SO.13.12.2015

Diese zentrumsnahe Wanderung eignet sich gut für kurze Tage und die Nebelgrenze sollte darunter liegen.... Also bietet sich dieser Jakobswegabschnitt an, mit Blick über den Nebel und aussichtsmässigen und kulturellen Höhepunkten

TREFFPUNKT: Bahnhof Pfäffikon SZ, nach Ankunft des RE von Zürich um 08.45

FAHRPLAN: Bern ab 07.02 , Zürich an 07.58 ; Basel ab 07-07 , Zürich an 08.00
Zürich ab 08.12(RE Richtung Chur) ; Pfäffikon SZ an 08.39
Fahrplanwechsel am 13.12.15. VERBINDUNGEN KONTROLLIEREN!!

WANDERUNG: Pfäffikon SZ (418m) - Grütli – Schnäggenburg(725m) – St. Meinrad (950m) - Etzel (1093m) – Bommeren (978m) – Tüfelsbrugg(838m) – Hirzenstein(908m) – Strandbad(894 m) – dem Sihlsee entlang nach Blüemenen - Armbüel und zum Kloster Einsiedeln auf ebener Strecke.
Rund 15 km mit rund 800 m Auf- und rund 340 m Abstieg. Geschätzte Wanderzeit 5 bis 5 ½ Stunden.

PIC NIC: Zwischenverpflegung und zum Trinken. Wir können im Restaurant Etzel Kulm od. Tüfelsbrugg essen; eines ist sicher auch im Dezember offen

AUSRÜSTUNG: die T° sind im Dezember eher tief und das Terrain ist oft durchnässt und glitschig, rüstet Euch entsprechend aus!
Sollte der Aufstieg von Pfäffikon SZ(Nordhang) vereist sein, müssen wir die langweiligere Variante von Schnidleggi zum Etzel wählen. Die angemeldeten Teilnehmer würden in diesem Falle per Mail bis spätestens Freitagabend, 11. Dez benachrichtigt

RÜCKFAHRT: von Einsiedeln alle halbe Stunden(...25 od. ...58) mit Anschluss in Wädenswil nach Zürich

ANMELDUNG: per Mail bis Do 10.11. abends(nicht nach 21h!) unter Angabe der Natel Nummer für allfällige Rückmeldungen) an obige mail-Adresse.
Bitte angeben, ob Essen im Restaurant erwünscht ist!

VERSICHERUNG: ist Sache der Teilnehmer. Der Organisator übernimmt keine Haftung

ORGANISATOR: Orlando Notter, Tel 052 232 54 90 ; Natel 078 691 25 35 ;
noorli@bluewin.ch

Hoffe auf gutes Wetter und rege Teilnahme! Lieben Gruss und bis dann!

Orlando

Voranzeigen (Details im Noremberversand)

1. Silvester 15 / Neujahr 16 (Do. 31. Dez. 15
- So. 3. Jan. 16)

wieder einmal in Visperterminen VS

keine 1er-Zimmer!
Wer eines will, soll doch früh ein
Zimmer in einem der beiden Hotels im
Dorf (Gebidem oder Rothorn) buchen.
Anmeldung im Dezember für Teilnahme.

2. Jubiläumswanderung

25 Jahre les Lacets roses!

22. oder 29. Mai 16 (definitives
Datum im Dezember
bekannt).

Gleiches Programm wie
beim 10 jährigen Jubiläum:

Von Lützelflüh nach Affoltern
im Emmental.

Mittagessen auf dem Bauernhof
bei Fam. Bigler, Schaufelbühl Neuhaus

für nicht mehr so marschtüchtige Männer
versuche ich einen Taxidienst zu
organisieren. Wer kommt mit dem Auto
und stellt sich als Fahrer zur Verfügung?