



„Im Januar, im Januar“

isch alles stüf und staarr“

Sonntag, 13. Januar 2002

Wandern auf dem Zugerberg

Eine gemächlich leichte Wanderung auf
1000 Meter über Meer

Ab **Station Zugerberg (925 m ü M)** bis **Buschenchappeli (1'022 m ü M)** (ca 1 ½ Stunden), -
Mittagsrast im Rest. Pfaffenboden -,
weiter nach **Unterägeri (729 m ü M)** (ca 1 ½ Stunden), ab Unterägeri mit dem Bus zurück nach Zug.

Durchführung bei jeder Witterung

Treffpunkt:	Zuger Kantonalbank (neben Bahnhof Zug)	Bushaltestelle Metalli, ab 11.37 Bus Nr 11 „Schöneegg-Zugerberg“
Fahrplan:	Bern ab 09.43 Basel ab 10.07	(via Luzern 11.03/11.10) (via Zürich 10.58/11.07)
Anmerkungen:	<ul style="list-style-type: none"> - Bahnbillette bis Zug lösen - In Zug an der Bushaltestelle eine Tageskarte lösen (mit ½-Tax Abo Fr. 4.80; Betrag in Münzen bereithalten, GA gültig) - Rückfahrt ab jeder Bushaltestelle innerhalb des Verbundes. 	
Wanderzeit:	3 Stunden	
Verpflegung:	Restaurant Pfaffenboden, Buschenchappeli (041/758 15 06), nach ca 1 ½ Stunden Wanderzeit, also etwa 13.30 Uhr. Der Einfachheit halber gibts ein Einheitsmenu. Der Wirt bietet uns das folgende Menu an: Suppe oder Grüner Salat, Älplermagronen mit Schweinsbratwurst, Apfelmus, zum Preis von Fr.17.--. Vegetarier essen das Menu ohne Wurst.	
Am Ziel in Unterägeri	Abfahrt des Bus nach Zug:	Jeweils ..26 und ..56
	Anschluss in Zug auf die Züge in alle Richtungen	
Kleidung:	Gute, der Witterung angepasste Kleidung, wintertaugliche Schuhe, Regenschutz	
Weitere Auskünfte:	Patrick H. Ehrat, Andreasweg 12, 6330 Cham, Tel.: 041/780 68 03	

Cham, 28. November 2001

Patrick H. Ehrat
Hansruedi Wettstein

23 Teilnehmer

**GEMEINSAMES WOCHENENDE MIT DEN LACETS ROSES
UND DEN GAYS RANDOS GENEVE IN SCHWARZSEE
Sa. 16. und So 17. FEBR. 2002**

INFOS: www.schwarzsee-tourismus.ch ; Tourismusbüro Schwarzsee 026 412 13 13

UNTERKUNFT: *Hotel Gypsera, 1711 Schwarzsee*, Tel 026/412 11 12, Fax 412 15 16 ,
e-mail: hans_jungo@datacomm.ch. Internet: www.jungos.ch/gypsera.htm

Es gibt Einer- Doppel- und Dreierzimmer: der Preis pro Person und Nacht beträgt inklusive Frühstück Fr 50.-

WICHTIG !!

- A) Jeder reserviert sein Zimmer selbst und bezahlt auch selbst im Hotel
- B) die Zimmer bleiben provisorisch für uns bis anf. Febr. 2001 reserviert
- C) es ist ein einfaches(!) Hotel, Lavabo im Zimmer, Dusche und WC auf Etage
- D) für Doppel- oder Dreierzimmer sucht selbst Eure Partner, sonst Zuteilung!
- D) Essen Samstag Abend à la carte, gute traditionelle Küche, faire Preise

FAHRPLAN: Zürich ab 09.34;(Bern ab 10.47) ; Fribourg an 11.08;
Genève dp 09.34; Fribourg arr 11.15
Fribourg ab/dp Bus 11.20; Schwarzsee-Gypsera an/arr 12.10
Fahrkarten/billets: Wohnort-Schwarzsee Gypsera hin und zurück

PROGRAMM: hängt von Wetter- und Schneeverhältnissen ab. Geplant ist eine Wanderung entsprechend den Schneeverhältnissen. Es besteht aber auch die Möglichkeit zum Abfahrts-Skifahren, Langlaufen oder auch Schlitteln oder auch für Schneereifen- Touren. Auch Bergfahrten mit den Sesselliften und Sonnenbaden auf Bergterrassen sind möglich – aber nicht sehr sportlich !!!

RÜCKREISE AM SONNTAG: Schwarzsee- Gypsera ab/dp 15.07 ; 16.07 ; 17.07
Fribourg an/arr 16.03 ; 17.03 ;18.03
Fribourg dp 16.06 ; Genève arr 17.30 etc.
Fribourg ab 16.16 ; Bern an 16.38 ; Bern ab 16.47 ; Zürich
an17.56 etc.

FRAGEN: siehe oben oder auch onorter@hotmail.com oder - 052 232 54 90 (meist Beantworter).

Hoffe, wir werden mit vielen netten Männern ein schönes Wochenende verbringen !

Liebe Grüsse, schöne Feiertage und fängt 2002 gut an !!!

Orlando

39 Teilnehmer

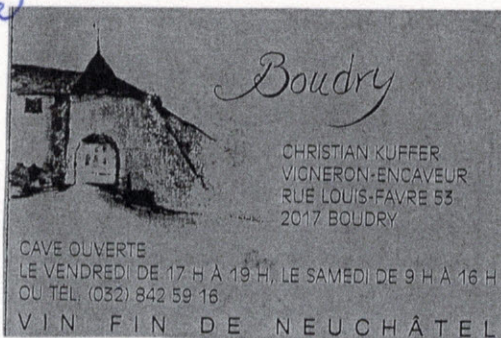

Samstagwanderung
am 16 März 2002

Les Lacets roses

**Chambrelieu-Champ du Moulin-
Gorges de l'Areuse-Boudry
Wein Degustation bei Christian/Alain**

**Neuenburg ab 11.11h Zug richtung
La Chaux de Fonds bis Chambrelieu**

**Von Chambrelieu laufen wir ca. in einer Stunde
nach Champ du Moulin. Dort befindet sich ein
Restaurant, wo man etwas Trinken oder Essen
kann. Man kann aber auch sehr gut sich aus
dem Rucksack verpflegen!**

**So gegen 13.30h starten wir richtung Boudry
durch die Gorges de l'Areuse ca. 2 Std. Eine
wunderschöne abwechslungsreiche Schlucht
erwartet uns!**

**In Boudry werden wir bei zwei Freunden im
Weinkeller Ihren Wein Degustieren. Infos: Kurt
031 992 7667**

S o n n t a g, 7. A p r i l 2 0 0 2

W a n d e r u n g ü b e r d e n P f a n n e n s t i e l

Route: Egg ZH(548 m) - Schaubigen - Okenshöhe(802 m) - Pfannenstiel -
Bergmeilen - Toggwil - Meilener Schlucht - Platten - Meilen(420 m)

Wir steigen gemächlich von Egg zum Pfannenstiel hinauf, wo wir die Sicht auf die Alpen und den Zürichsee geniessen können. Hier gibt es viele gemütliche Plätze, um unser Picknick zu verzehren. Danach geht es sanft hinunter zur romantischen Meilener Schlucht, die uns in frühere Zeiten zurück versetzt. Bald erreichen wir nun das Seedorf Meilen mit reichen Landhäusern und der um 700 gegründeten Pfarrkirche.

Treffpunkt: Bhf. Egg, 11 Uhr

Wanderzeit: knapp 3 Stunden.

Verpflegung: Picknick aus dem Rucksack und ein Restaurant in Meilen.

Fahrplan ab Zürich:

Die Forchbahn fährt vor dem Bhf. Stadelhofen 10 20 und ist in Egg 10 51.

Der Bhf. Stadelhofen ist von ZH HB mit den S-Bahnen 3,5,6,7 oder mit Tram 11 (ab Bahnhofstrasse) sehr rasch erreichbar.

Ab Meilen gibt es Rückfahrt nach ZH HB immer .20,34 oder.50.

Billette als Rundreise nach Egg und ab Meilen lösen.

In der Hoffnung auf einen angenehmen Frühlingstag und auf frohes Wiedersehn

mit herzlichen Festtagsgrüssen und -wünschen

Thomas Nyffeler

Thomas Nyffeler
Elfenauweg 15, 3006 Bern
Tel. 031/352 02 78

FRÜHJAHR 2002: AM 20. UND 21. APRIL ERKUNDEN DIE LACETS ROSES DIE STAMMLANDE DER GAYS RANDOS GENEVE

Und zwar lassen wir diesmal die Stadt Genf (www.geneve-tourisme.ch) „links“ liegen und erforschen das Genfer Umland, die „campagne Genevoise“ !!!...ja, das gibt's!!

Dafür reisen wir am Samstag, 20. April um 07.34 Uhr in Zürich ab; Ankunft Genève 10.30; Basel ab 07.27; Bern an 08.37; Bern ab mit Zug von ZH 08.47.
Dann mit RER (= S-Bahn) von Cornavin ab 10.35 Uhr; La Plaine an 10.53

Wanderung von La Plaine ins Naturschutzgebiet an der Rhône und anschliessend nach Russin und durch das Vallon de l'Allondon nach Malval-Dardagny. Leichte Wanderung, Dauer ca. 3 ½ Std. Unterwegs Mittagessen in einem Restaurant – und, mit gut gefülltem Magen – Weinprobe in einem Weinkeller (der Kt. Genf ist einer der grössten Weinproduzenten der Schweiz!!)

Rückreise: La Plaine ab 16.00; Genève Cornavin an 16.18; und Hotelzimmerbezug im Hôtel Luserna, 12, av. de Luserna, 1203 Genève; Tel 022/345 46 76 od. 345 45 45 Fax 344 49 36; www.hotel-luserna.ch

Preise: Übernachtung und Frühstück:

- nur Lavabo; im Einzimmer CHF 75.-, Doppelzi. CHF 50.-; 3-er Zi. CHF 42.-
- Dusche/Lavabo: Einer 85.-; Doppel 55.-; 3-er 45.-
- mit Bad: 1-er 125.-; 2-er 75.-; 3-er 59.-

Nachtessen in einem Restaurant de la Rive Droite; von dort aus sind für solche, die es wollen, die meisten Gay- Bars etc. leicht zu erreichen.

Sonntag, 21. April

Frühstück 07.30 Uhr.

Anschliessend mit Mobility- Autos oder Taxi an den Fuss des Salève und Rundwanderung über den Salève. Aufstieg via Grande Gorge, Abstieg via Orjobet. (oder umgekehrt); dazu:

- Der Salève liegt in Europa (genauer Frankreich). Daher unbedingt ID oder Pass mitnehmen
- je nach Marschtempo und Wetter werden wir für eine Kaffee, ev. Imbiss, einkehren, daher **auch € dabei** haben
- die Kosten für Mobility-Autos od. Taxi werden aufgeteilt und direkt eingezogen (€ od CHF)
- der Salève ist der Haus berg(!) der Genfer. Also hohes Schuhwerk und gute Kondition, 800 Höhenmeter Anstieg !! Z. T. steile und leicht exponierte Wege!
- ein Pic-Nic mitnehmen, bei schönem Wetter wäre es bei der gewaltigen Rundschau schade, in ein Restaurant zu sitzen.

Nach Abstieg mit den Autos nach Genève-Aéroport und von dort Rückreise in die Suisse Alémanique: Genève-Aéroport ab 16.21; Bern an 18.13; ZH an 19.26. Für Basel in Bern umsteigen: Bern ab 18.20, Bâle an 19.32.

Kosten Mittagessen beide Tage, Abendessen Samstag und Weindegustation und Autotransfert zum Fusse des Salève zu Lasten der Teilnehmer!!

ANMELDUNG: Gewünschte Zimmerkategorie und Preis vermerken und **BIS ANFANG APRIL 2002 (MIT ANGABE VON NAME UND KONTAKTADRESSE UND UNTER BEZAHLUNG DES BETRAGES AUF PC-KTO. LACETS ROSES) AN: Orlando Notter, Mattenbachstr. 11, 8400 Winterthur; onotter@hotmail.com; Fax 052 232 54 90**

Les lacets roses

présentent

Kirschen - Römer - wilde Tiere



Wanderung

Rheinfelden - Olsberg - Augst (Augusta Raurica)

Sonntag, 26. Mai 2002

Treffpunkt: 09.30 Uhr, Bahnhof Rheinfelden

Mittagessen: Restaurant Rössli, Olsberg

Wir wandern von Rheinfelden aus durch die sanften Hügel an den Grenzen des Aargaus und des Baselbiets über Olsberg nach Augst. Du wirst nebst anderen Ueberraschungen auch die Möglichkeit haben, dich in der Römerstadt Augusta Raurica umzusehen. (Die spinnen, die Römer!) Per Schiff, Bahn oder Bus fährst du schliesslich von Augst, bzw. Kaiseraugst, um etwa 17.00 Uhr wieder Richtung Rheinfelden oder Basel. Bitte melde dich für das Mittagessen mit dem beiliegenden Talon an. (Die Anmeldung für das Mittagessen ist keine Bedingung für die Teilnahme an der Wanderung! Es gibt auch die Möglichkeit, in der Nähe des Dorfes zu picknicken.) Die Wanderung findet bei jedem Wetter statt. Wir freuen uns, euch in unserer Region zu begrüßen!

Peter + Niggi



Zugverbindungen nach Rheinfelden:

Bahnhof	Datum	Gleis	An	Ab	Gleis	Zug	Angebot
Basel SBB	26.05.02			9:15	2	<u>S1 17231</u>	
Rheinfelden	26.05.02	3	9:30				
Bern	26.05.02			7:52	8	<u>D 2711</u>	MI
Olten		7	8:38	8:50	11	<u>S3 17326</u>	
Pratteln		1	9:20	9:23	5	<u>S1 17231</u>	
Rheinfelden	26.05.02	3	9:30				
Biel/Bienne	26.05.02			7:31	2	<u>IR 511</u>	WR MI
Olten		3	8:12	8:50	11	<u>S3 17326</u>	
Pratteln		1	9:20	9:23	5	<u>S1 17231</u>	
Rheinfelden	26.05.02	3	9:30				
St. Gallen	26.05.02			6:42	2	<u>IR 510</u>	WR GL MI
Zürich HB		18	7:51	8:00	11	<u>IR 1760</u>	WS FA MI
Rheinfelden	26.05.02	4	8:53				
Zürich HB	26.05.02			8:07	18	<u>IR 510</u>	WR GL MI
Olten		8	8:44	8:50	11	<u>S3 17326</u>	
Pratteln		1	9:20	9:23	5	<u>S1 17231</u>	
Rheinfelden	26.05.02	3	9:30				
Zürich HB	26.05.02			8:02	10	<u>ICE 76</u>	WR GN VN MI
Basel SBB		11	8:52	9:15	2	<u>S1 17231</u>	
Rheinfelden	26.05.02	3	9:30				
Luzern	26.05.02			7:54	6	<u>D 2660</u>	
Basel SBB		9	9:06	9:15	2	<u>S1 17231</u>	
Rheinfelden	26.05.02	3	9:30				

Anmeldung für das Mittagessen:

Ich /wir möchten uns für die Wanderung vom 26. Mai 2002 zum Mittagessen im Restaurant „Rössli“ in Olsberg anmelden.

Name:

Adresse:

Ich wünsche

ein Menu mit Fleisch

ein Menu mit Fisch

ein vegetarisches Menu



(Leider sind wir noch nicht in der Lage, zu den Menus genauere Angaben zu machen. Die Preise bewegen sich in einem Rahmen von ca. Fr.25.- bis Fr. 35.-. Den Angemeldeten werden wir die Menuvorschläge zusenden.)

Bitte diesen Talon bis 15. April 2002 senden an

Peter Marburger & Niggi Reiniger
Im Baumgarten 2
4302 Augst

LES LACETS ROSES

Sonntag 09.06.2002

Frühsommer- Wanderung aufs Hörnli, die Rigi der Ostschweiz. Zum Eintrainieren versuchen wir es zuerst mit „kleinen“ Höhen (1133m) – aber die Aussicht vom Hörnli bei schönem Wetter ist „just great !!!“

Treffpunkt in Steg um 10.25 Uhr. Zürich ab S 12 09.18, Winterthur an 09.38; Winterthur ab S 26 09.45, Steg an 10.24 .

Wanderung auf's Hörnli 1 1/2 bis 2 Stunden

Dort gibt's ein Restaurant, wo die, die wollen, sich verpflegen können

Berggasthaus Häne

Hansruedi (-Achermand)

8496 Steg im Tösstal ZH

055 / 245 12 02

ANMELDUNG bei mir bis anfangs Juni 2002 (Platzprobleme!)

Nach dem Z'mittag gemütliche Bergabwanderung über Allenwinden nach Fischingen (ca. 2 Std), wo , falls gewünscht, noch die schöne Klosterkirche besichtigt oder auch Kaffee getrunken werden kann.

Heimreise mit Bus bis Wil oder Sirnach und von dort mit Zug nach Zürich, Paris, Amsterdam, Gran Canaria , Pattaya oder wohin das Herz (?) begehrt !

Bahnhof	Datum	An	Gleis	Ab	Gleis	Zug-Nr.	Richtung/Bem.
Fischingen, Kloster	09.06.			16:30		BUS 7110	
Sirnach, Bahnhof		16:44					Übergang 2 Minuten
Sirnach			16:49		S35	7562	
Winterthur		17:17		17:22		S1219270	
Zürich HB	09.06.	17:41	21/22				

Reisezeit: 1:11, fährt So, an allg. Feiertg; nicht 2. Jan

Fischingen, Kloster	09.06.			16:30		BUS 7110	
Wil SG, Bahnhof		16:55					Übergang 2 Minuten
Wil			17:09		IR	534 WR GL MI	
Zürich HB	09.06.	17:53	15				

Reisezeit: 1:23, fährt So, an allg. Feiertg; nicht 2. Jan

u.s.w., jede Stunde

Bringt schönes Wetter und gute Laune, aber nötigenfalls auch einen Regenschutz und v.a. gute Schuhe (zum Teil kann's feucht sein). Kommt zahlreich !
Freue mich, wieder mit Euch wandern zu dürfen.

Orlando (Notter)
Mattenbachstr 11
8400 Winterthur
Tel + Fax +41 52 232 54 90
mail: onotter@hotmail.com

Lötschental

ANENHÜTTE



.....hin auf zum Gletscherhof

..... Zur jungen
 Lonza wandern,
 Schäumende
 Gletschermilch,
 prächtvolle
 Berge ringsum,
 Natur genießen,
 bewundern..

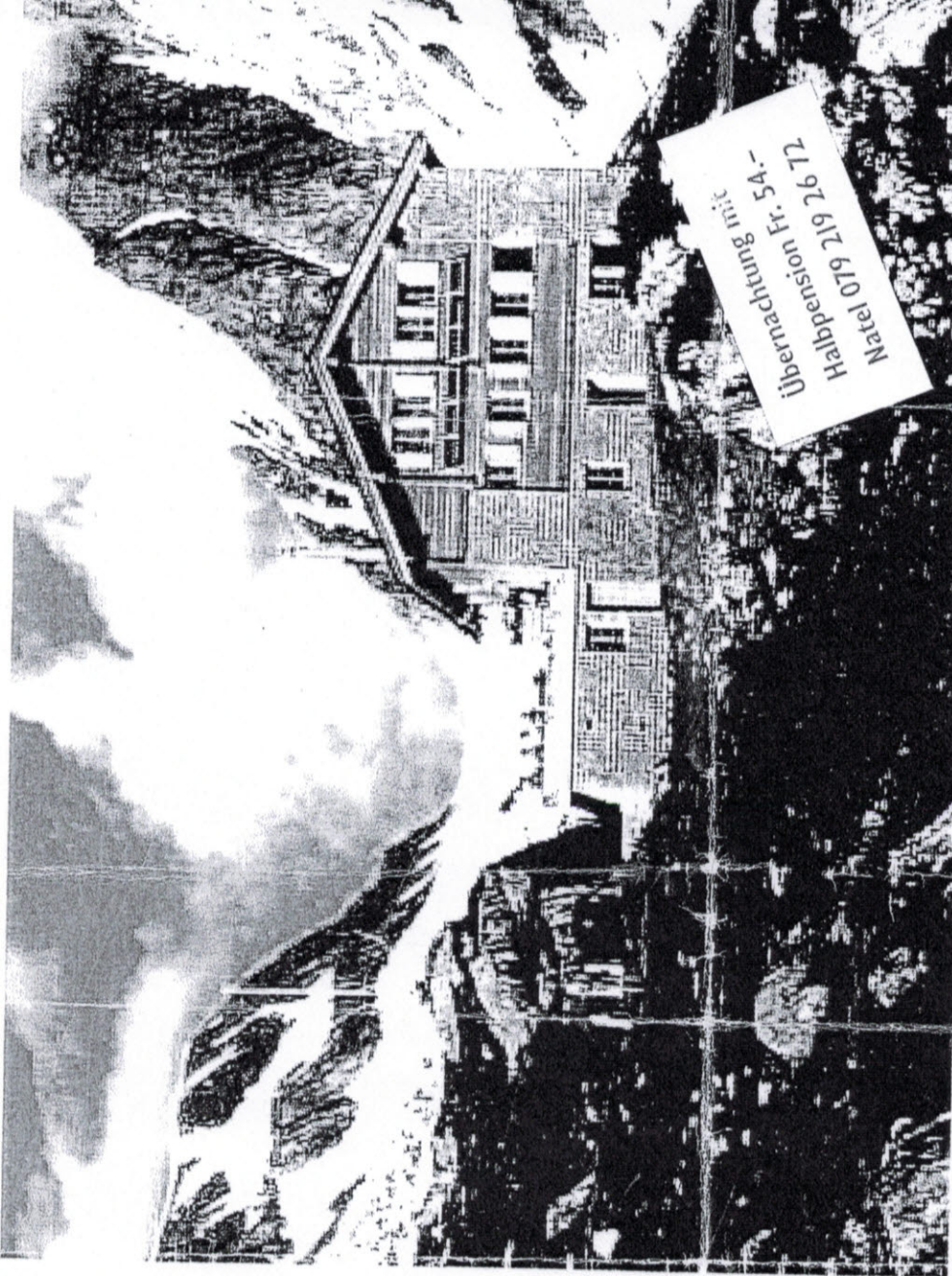
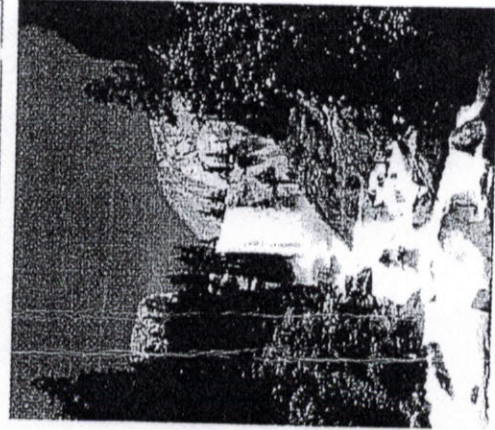

Übernachtung mit
 Halbpension Fr. 54.-
 Natel 079 219 26 72

ANENHÜTTE

beim LANGGLETSCHER

Schöne Sonnterrasse.
 Lager mit 60 Plätzen.

Herzlich willkommen

Familie
 Luzia und Roland Kalbermatten
 3918 Wiler
 Tel 027 939 15 23/ 939 17 64



In 2 1/2 h ab Faldersalp zur neuen Hütte auf 2355 m.ü.M.

2 - Tageswanderung vom

14 Teilnehmer

6. + 7. Juli 2002 im wildromantischen
Lötschentäl.

Wanderung Samstag: Faßleralp - Grundsee - dem
Langgletscher entlang - bis zur
SAC-Anerhütte. Lötschenlücke ist
sichtbar. Wanderzeit 2 1/2 - 3 Stunden

Wanderung Sonntag: Von der SAC-Anerhütte - Guggi-
stafel - Faßleralp - Schwarzsee -
Tellisstafel - Werixstafel -
Coacheralp, dort mit Bahn
hinunter nach Wiler, mit Bus
nach Goppenstein. Wanderzeit 4 1/2 - 5 Std

Treffpunkt Samstag: 13⁴¹ Uhr Bahnhof Goppenstein
im Bus zur Faßleralp!

Unterkunft: SAC-Hütte, halbpension ca. 60.- ohne Getränk

Verpflegung: Lunch für 2 Tage aus dem Rucksack

Ausrüstung: Gutes Schuhwerk + Regenschutz sowie
Kleidung für warme + kalte Witterung em-
pfehlenswert.

②

Weitere Angaben:

Ankunft Goppenstein 13³⁶

Zügiges Umsteigen in Bus, Abfahrt 13⁴¹.

Direktfahrt zur Falleralp.

Basel ab 11⁰⁴, umsteigen in Bern

Bern ab 12²²

Zürich ab 14⁰⁴, umsteigen in Bern

St. Gallen ab 9⁴⁷

Achtung: Mitte Juni Fahrplanwechsel
Bitte Ankunfts- + Abfahrtszeiten
nodmals überprüfen!

Wichtig: Bitte um telefonische Voraummeldung
bis 30. Juni 2002! (Beantworten)

→ Das schöne Wetter ist bestellt...
Herzlich, bis bald

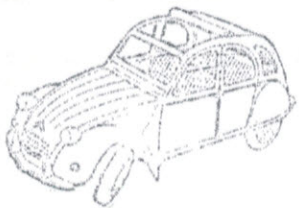

Stephan Schöpflach
061/324 44 15

In einem gastlichen Haus zuhause sein



Samstag – Sonntag 20./21. Juli

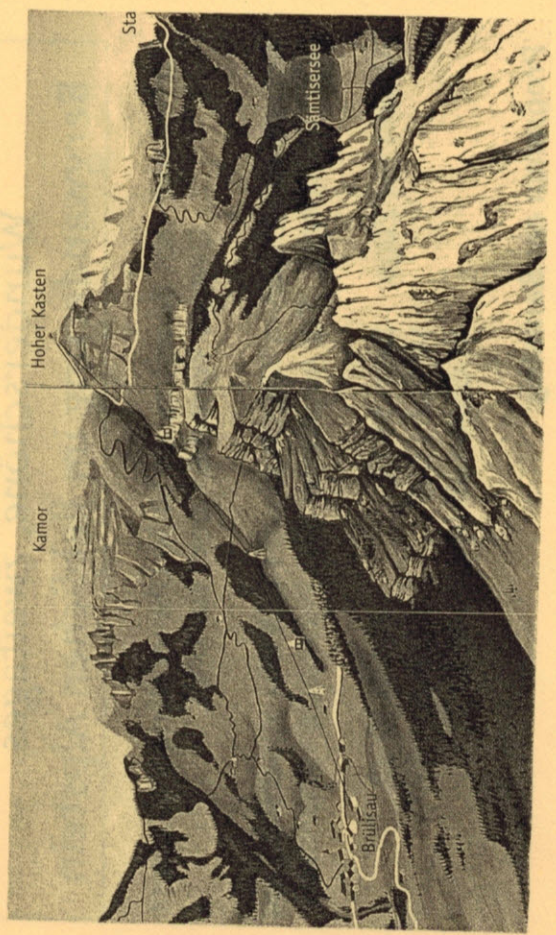

38 Teilnehmer

Juli 2002

Bären - Club

Les lacets roses

Liebe Wanderfreunde

Auch dieses Jahr organisiert Walter Rusch wieder eine Wanderung im Appenzellerland, zusammen mit Les Jacets roses. Beachte bitte das etwas **frühere Anmeldedatum**.

20. - 21. Juli
Wunderschöne, zweitägiges
Bergwanderung im lieblichen Alpstein

Treffpunkt: am **Samstag**, ab **14.30 Uhr** im Gartenrestaurant Gemse Weissbad, beim Bahnhof.

Ankunft des Zuges in Weissbad um **14.35 Uhr**. Anschluss von allen Richtungen. Für Autofahrer sind Parkplätze vorhanden.

Abfahrt der Züge: Bern 11.17 Zürich 12.40
 W'thur 13.07 Gossau 13.47
 St.Gallen ab (via Gais) 13.37

Programm am Samstag:

Aufstieg von Weissbad nach Brülisau durchs romantische Chlusbobel ca. 1 Stunde (Es kann auch das Postauto benutzt werden)

Unterkunft im Gasthaus Krone in Brülisau bei Gerry Jörg. Tolle Doppel- und einige Dreibettzimmer, (ein Schlafsack ist nicht nötig). Es ist ein schönes Hotel mit guter Küche.

Es sind 35 Plätze reserviert. Eine frühzeitige Anmeldung ist von Vorteil, spätestens aber bis 30. Juni.

Preis für Übernachtung mit Frühstück Fr. 45.-
Gemeinsames Nachtessen Fr. 29.-

Programm am Sonntag:

Die Routenwahl wird am Morgen je nach Wetter getroffen. Von Brülisau aus gibt es verschiedene, schöne, landschaftlich reizvolle Bergwanderungen, die jedermann begeistern. Alpsiegel, Sämtisersee, Plattenbödeli usw.
Es genügt ein kleiner Rucksack, Gepäckdepot im Hotel.

Das Wanderweekend wird bei **jeder Witterung** durchgeführt.

Ausrüstung: dem Wetter entsprechend. Wanderschuhe oder wärmschafftes Schuhwerk erforderlich. GA oder Halbtax-Abos nicht vergessen für evt. Bahnfahrten. Regenschutz und Zwischenverpflegungen.

Anmeldung: bis am **30. Juni 2002 schriftlich** an:
Walter Rusch, Dorf 24, 9108 Gortien

Bitte (wenn möglich) eine Anzahlung von Fr. 20.- (Note) in Briefumschlag der Anmeldung beiliegen.

Auskunft, Anfrage und Anmeldung für kurzentschlossene Tel. 071 794 12 01

Achtung: vom 6. - 19. Juli ist Walter in Pontresina und nur in dringenden Fällen erreichbar 079 241 69 06, abends.



Anmeldung Bergwanderung 20./21. Juli

Name: _____ Tel: _____

Adresse: _____

Name: _____ Tel. _____

Adresse: _____

12 Teilnehmer

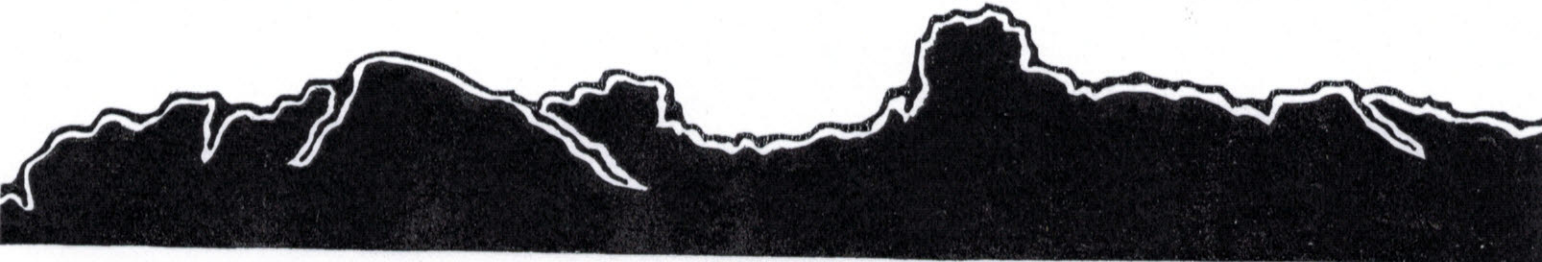

Les Lacets roses

Donnerstag, 1. August 2002

Bergwanderung auf das Stockhorn (2190 m) im Berner Oberland

Liebe Wanderfreunde

Am Nationalfeiertag unternehmen wir eine ca. 5-stündige Bergwanderung vom Gurnigelgebiet aufs Stockhorn.

Treffpunkt: 08.50 Uhr Postautostation im Hauptbahnhof Bern

Abfahrt: 08.59 Uhr mit Postauto über Riggisberg auf den Gurnigel

Ankunft: 10.22 Uhr Gurnigel Wasserscheide (1590 m)

Von der Wasserscheide geht's zunächst bergauf zum Leiternpass, danach gemütlich weiter auf dem Höhenweg zur Oberen Walalp, von hier führt ein kurzer steiler Aufstieg zum Gipfel des Stockhorns. Von hier können wir die wunderschöne Aussicht auf das Bergpanorama des Berner Oberlandes genießen.

- Mitnehmen:**
- genügend Pic Nic / Getränke (es hat unterwegs keine Beizli, erst wieder auf dem Stockhorn!)
 - gute Wanderschuhe/Bergschuhe, evtl. Wanderstöcke
 - Regen- / und Sonnenschutz

Vom Stockhorn fahren wir mit der Luftseilbahn nach Erlenbach im Simmental hinunter, anschliessend mit Zug nach Spiez, Ankunft ca. 18 Uhr, Weiterfahrt nach Thun – Bern oder längere Variante von Spiez mit Schiff nach Thun.

Wichtig: eine Anmeldung für die Wanderung ist nicht notwendig, jedoch ist der Postautokurs Bern – Gurnigel/Wasserscheide **reservationspflichtig**. Jeder Teilnehmer soll bitte selbständig seinen Platz reservieren/anmelden resp. ggf. wieder abmelden.

Tel. Nr. 031 / 386 65 65 (Mo-Fr von 7-18 h und SA von 9-16 h)

Rundbillet lösen:

Bern – Gurnigel/Wasserscheide und retour ab Stockhorn – Erlenbach – Spiez – Bern.

Die Wanderung findet bei jeder Witterung statt. Petrus hat mir bestätigt, am 1. August ein „Hoch“ über das Stockhorngebiet zu senden! (...wenn (B)Engel reisen...!)

Mit herzlichen Grüssen

Daniel

Infos/Organisation:

Daniel Fust

Hirschweid 114

3113 Rubigen

Tel. 031 / 721 26 44 Natel 076 / 493 62 49

On-line: daniel.fust@gmx.ch

LES LACETS ROSES GAYS RANDOS GENEVE SCHWUWA BA-WÜ

Wanderwochenende im Waadtländer Jura Freitag 23. bis Sonntag 25. August 2002

UNTERKUNFT UND TREFFPUNKT:

Freitag 23.08. ab 18 Uhr im: **HÔTEL DE VILLE**, Grand-Rue 11, 1315 LA SARRAZ
Tel +41 21 866 71 29 ; Fax 866 71 01

Unterkunft in 2-, 3-, und 4-Bettzimmern:

Preis für Übernachtung und Frühstück sFr 60.- pro Person und Nacht,
entsprechend € 41.-

Preis für Abendessen-Bufferet Samstag sFr 23.- od € 15.50 (mit mittel-
europäischen und kreolischen Speisen)

ACHTUNG: die Zimmereinteilung erfolgt in der Reihenfolge des Ein-
ganges der Anmeldungen !!

ANREISE: Mit Zug: Von **Zürich** via Lausanne nach La Sarraz (ZH ab 15.34 od 16.34, Laus ar 17.54; 18.54
Laus dp 18.34; 19.34, La Sarraz arr 19.54 ; 20.54)
Von **Basel** via Yverdon-Cossonay: Basel ab 15.24, und alle Std; Yverdon arr 17.18
Yverdon dp 17.32 ; Cossonay arr 17.53 ; dp 17.56 ; La Sa arr 18.01
Von **Stuttgart** ab 12.02, ZH an 14.50 ; **Karlsruhe** ab 13.08 ,Basel SBB an 14.55
ACHTUNG ANGABEN NACH WINTERFAHRPLAN, ÜBERPRÜFEN !!
Mit Auto: von Basel oder Zürich Autobahn via Bern- Murten/Morat Richtung Lausanne bis
Ausfahrt La Sarraz, dann Wegweiser folgen.

PROGRAMM:

Samstag 24.08 : Frühstück ab 07.00. 07.55 Abfahrt Bahnhof La Sarraz nach Croy-Romainmôtier. (Diejenigen
die an einem **Gruppenbillet** interessiert sind, dies bitte in der Anmeldung vermerken!).
Wanderung nach **Romainmôtier**: dort Besuch der Stiftskirche und des Städtchens – aber auch
EINKAUF DES PIC-NIC, da es unterwegs keine Restaurants gibt.
Nachher wandern wir (Höhe Romainmôtier 650m) über Premier – Chalet de Premier zur **Dent
de Vaulion (1483 m)**. Nach Mittagsrast dort, hoffentlich bei herrlicher Aussicht, Abstieg nach
Le Pont (1000m) und von dort Rückreise mit Zug nach La Sarraz. Dauer der gesamten
Wanderung ca. 6 bis 7 Std. Möglichkeit zum Abkürzen bei Wanderleitung erfragen !
Abendessen im Hotel (Bufferet) 19.00 Uhr

Sonntag 25.08 : Frühstück ab 08.00. 08.55 Abfahrt mit Zug nach Le Day. Von dort aus Wanderung durch die
romantische **Orbe-Schlucht** in das alte **Städtchen Orbe** (ca 3 ½ bis 4 Std.). Nach Besichtigung
von Orbe Abschiedsmahl oder –trunk im Restaurant du Chasseur in Orbe
Menu: **A)** assortiment de crudités; filet de porc à la vaudoise, pommes mignonettes, macédoi-
ine de légumes maison; tarte au vin sFr 28.-
B) salade melée(verte,carotte,tomate); feuilleté aux champignons du Jura, garniture
de légumes; dessert sFr 24.-
C) Rôti de porc au four, sauce champignon du Jura, nouille fraîche, salade; sFr 18.-

RÜCKREISE: Orbe ab 14.01 ; 15.01. Umsteigen in Chavornay und Yverdon (24 min Aufenthalt), ab 14.48 ;
15.48. Zürich an 16.53 ; 17.53. Yverdon ab 14.41; 15.41; Basel SBB an 16.35 ;17.35.
Orbe ab 16.22(Bus), Yverdon an 16.46 ; Y ab 16.48; ZH an 18.53 ; BS (umsteigen in Biel)
an 18.35.

ANMELDUNGEN BITTE SOFORT, SPÄTESTENS BIS 06.07.02, die Hotelreservation muss in der ersten
Julihälfte erfolgen– GLEICHZEITIG EINZAHLUNG DES BETRAGES von sFr 143.- FÜR SCHWEIZER
AUF POSTCHECK LACETS ROSES 30-11281-7; € 97.50 FÜR DEUTSCHLAND: SPARDABANK
STUTTGART, BLZ 600 908 00, KTO. HANS DIETER IRIMI 100 927 210.(Für 2 Übernachtungen mit
Frühstück und Abendessen Samstag)

ANMELDUNG FÜR WADERWOCHELENDE 23. BIS 25. AUG. IM JURA VAUDOIS
EINSENDEN BIS SPÄTESTENS 6. JULI 2002 an

Orlando Notter, Mattenbachstr. 11, CH-8400 Winterthur; Tel und Fax +41 52 232 54 90; onotter@hotmail.com
orlandonotter

NAME(N): VORNAME(N)

ADRESSE:

Tel. , Fax oder e-mail:

EINBEZAHLT: sFr 143.- auf Kto. Lacets Roses € 97.50 auf Kto. Schwuwa

Mittagessen So 25.08 * : Menu A

Menu B

Menu C

BAHNREISE* : Voller Preis

Halbtaxsabonnement

GA

* im Pauschalpreis nicht inbegriffen, Mittagessen selber bezahlen, Bahnkosten werden vor Ort eingezogen

Mit Les Lacets Roses in die Innerschweizer Berge



Sonntag, 15. September 2002

Melchsee-Frutt – Jochpass – Engelberg

Treffpunkt: 09.00 Uhr Bahnhof Sarnen

Abfahrt um 09.06 Uhr mit dem Postauto Richtung Stöckalp und von dort per Luftseilbahn nach Melchsee-Frutt (1936 m.ü.M.). Weiter wandern wir zuerst ohne grosse Steigung entlang des Melchsees und Tannensees zur Tannalp (ca. 1 Std.). Kurzer Getränkehalt/Kaffeepause im Rest. Tannalp. Von dort beginnt die Steigung Richtung Jochpass (2209 m.ü.M.). Picknick unterwegs. Marschzeit ca. 2 ½ Std. Verpflegungsmöglichkeit auf dem Jochpass. Von hier besteht die Möglichkeit per Sessellift und Gondelbahn nach Engelberg zu gelangen. Wanderfreudige erreichen nach einer weiteren Stunde den Trübsee (1796 m.ü.M.). Abschliessend Talfahrt per Luftseilbahn.

Für diese Bergwanderung sind gutes Schuhwerk und genügend Getränke / Zwischenverpflegung sehr zu empfehlen.

Abfahrt der Züge ab Engelberg Richtung Luzern: jeweils xx.15 / xx.45 Uhr

Rundreise-Billete lösen bis Melchsee-Frutt und retour ab Engelberg.

Diese Wanderung wird bei ungünstiger Witterung auf das Jahr 2003 verschoben. Aber bei Lacets-Roses lacht ja bekanntlich meistens die Sonne...

Auskunft / Infos über Durchführung: FR, 13.9. ab 20.00 Uhr und SA, 14.9. ab 14.00 Uhr

Auf einen schönen und erlebnisreichen Tag in netter Gesellschaft freue ich mich!

Walter

Walter Gygli
Rösslimatt 2
6206 Neuenkirch
041/467 37 26
079/711 12 92

Les Lacets Roses Spätherbst - Wanderung im östlichen Berner Oberland

Niederhorn - Habkern, Sonntag, 20. Oktober 2002

Was gibt es Schöneres als im Oktober dem Nebel zu entfliehen und die Sonne in den Bergen zu geniessen ?!

Die Wanderung Niederhorn - Habkern bietet - gerade - im Spätherbst bei schönem Wetter traumhafte Ausblicke auf die Berner Alpen.

Die Fauna, berühmt sind die Steinböcke, und Flora sind einzigartig. Zudem gilt diese Wanderung als eine der „sonnigsten“ im östlichen Berner Oberland zu dieser Jahreszeit. Es handelt sich um eine Bergwanderung, ist aber bei durchschnittlicher Kondition gut zu bewältigen.

Falls, - wider Erwarten -, auf dem Niederhorn Schnee liegen sollte, oder alles im Nebel eingehüllt ist, bietet sich die Möglichkeit eines „Herbstbummels“, von Interlaken nach Ringgenberg/Niederried.

Wander-Programm:

Um 10.25h fahren wir mit dem Postauto nach Beatenberg-Station mit Ankunft um 10.57h. Anschliessend „schweben“, wir mit der Gruppen-Umlaufbahn in ungefähr 20 Minuten auf das Niederhorn (1950 m ü.M.). Die Kosten für die einfache Fahrt betragen mit Halbtaxabonnement ca. Fr. 10.--. Nach einer kurzen Stärkung im Berggasthaus Niederhorn starten wir etwa um 12.00h zur eigentlichen Wanderung. Von 1950 m ü.M. geht es nun in rund 4 Stunden reiner Wanderzeit hinunter nach Habkern in meinen Heimat- und Wohnort auf 1050 m ü.M. Erst in Habkern bietet sich wieder eine Verpflegungsmöglichkeit. In Habkern fahren die Postautos immer zu jeder vollen Stunde in 20 Minuten nach Interlaken West. Von dort gibt es Anschlüsse für die Schnellzüge nach Bern jeweils um XX.45 h Richtung Bern und weiter.

Treffpunkt: 10.20h Interlaken West, Gleis 1 Bahnhofplatz
Der Zug nach Interlaken West fährt in Bern um 09.26h.

Ausrüstung: Warme Kleider, Regenschutz und gutes Schuhwerk sind eine Notwendigkeit.

Verpflegung: Aus dem Rucksack. Zwischen Niederhorn und Habkern gibt es keine Restaurants.

Auskunft: Samstag Abend, 19. Oktober 2002 ab 20.00 h.

Vorher bitte Tel.-Beantworter benutzen..

Tel.-Nr. 033 822 20 75

Brunner Markus, Scheidgasse 10, 3800 Unterseen



Bis dahin
wünsche
Ich Euch
allen eine
gute Zeit
Markus Brunner



Sonntags- Wanderung 10 Nov.02

La Tourne(1129)-Mont-Racine(1439)-
Tete Ran(1422)-Les Hauts-Geneveys(986)

Wanderzeit :ca.4 Std.

Anfahrt:Mit Zug oder Auto bis Neuenburg
Ab Neuenburg Bhfp.12.13h mit Postauto
(Bitte Zeiten überprüfen neuer Fahrplan)
Rückkehr:Les Hauts-Geneveys ab 17.23h

Unterwegs:Keine Verpflegungsmöglichkeit!
Bitte Pic-nic mitnehmen,und entsprechend
Frühstücken!

Regenwetter:Wanderung Raum Neuenburg
mit Fondue-Plausch.

Infos:Kurt Hofmann 031 9927667/0797566059

Winterwanderung von Les Lacets Roses

Sonntag 8. Dez. 2002

Münchenbuchsee-Frienisberg-Aarberg



Auf den Spuren des Samichlous

Wir verfolgen über leicht steigendes Gelände den Samichlous ab Münchenbuchsee (554m) durch den Bärenriedwald bis zu unserem ersten Halt in Schüpberg (675m). Dort wird uns der Samichlous einen "hot drink" servieren mit selbstgebackenen Gipferli.

Attention: Wer langsam isst, ich meine wandert, bekommt die Rute des Schmutzlis zu spüren!

Sobald der Samichlous und sein Knecht das Weite gesucht haben, wandern wir hinterher über Grächwil (Postauto), Bütschwil, Saurborn begleitet von einem (winterlich) reizvollen Landschaftspanorama nach Frienisberg. Das Restaurant Hirschen hat ein Menue für uns vorbereitet (ca. 27.--SFr. mit Salat/Suppe) oder auch ein Vegiteller.

Attention: Wenn alle brav aufgegessen haben, hat der Samichlous evtl. noch eine kleine Ueberraschung für uns.

Gut gelaunt und gestärkt starten wir durch und erreichen nach ca. 1,5 Std. über Lobsigen (es geht abwärts) das zuckersüsse Aarberg. Von dort können wir uns wieder, wir hoffen nach einer schönen und harmonischen Wanderung, in alle Winde zerstreuen:
... oder wohl, oder nicht, oder doch!

Byebye, bis zum 8. Dezember....Man(n) gönnt sich ja sonst nichts! ;))

Dani Laubscher: 031/301'63'81 dlaub@bluewin.ch
Rudi Spang: 031/901'26'45 ruspan@bluewin.ch

START: 10.15h

Zürich-Münchenbuchsee:

Zürich ab: 8:34 (14) Bern an: 9:43 (4) Bern ab: 9:56 (9) Münchenbuchsee an: 10:04

Luzern-Münchenbuchsee:

Luzern ab: 7:57 (8) Bern an: 9:17 (1) Bern ab: 9:26 (10) Münchenbuchsee an: 9:34

Basel-Münchenbuchsee:

Basel ab: 8:24 Biel an: 9:32 (4) Biel ab: 9:37 (6) Münchenbuchsee an: 9:55

Lausanne-Münchenbuchsee:

Lausanne ab: 8:27 (8) Biel an: 9:25 (2) Biel ab: 9:37 (6) Münchenbuchsee an: 9:55

Interlaken Ost-Münchenbuchsee:

Interlaken ab: 8:39 Bern an: 9:33 (5) Bern ab: 9:44 (12A) Münchenbuchsee an: 9:52



Silvester 2002 / Neujahr 2003

Vom 31. Dez. 02 - 2. Jan. 03 haben wir
das Ferienheim "Staffelalp" ob
Wattenwil BE im Gürbetal - Gurnigel-
gebiet gemietet. Es hat viele
2er - Zimmer, die auch als
1er - Zimmer gebraucht werden
können. Weitere Informationen
und Anmeldetalon beim nächsten
Versand im Dezember.

Fremdlich gneest
Heinz Rubin

FERIENHEIM «STAFFELALP»



WATTENWIL

FERIENHEIM «STAFFELALP», WATTENWIL

Lage: 945 m.ü.M.
Adresse: Ferienheim «Staffelalp»
3665 Wattenwil
033 ~~031~~ 356 11 16
Öffnung: ganzes Jahr
Zugang: ab Bahnhof Burgistein Busbetrieb Burgistein-Wattenwil-
Grundbach, Fussmarsch bis zum Heim ca. 15 Minuten
mit Privatauto oder Bus Zufahrt bis zum Haus
Zimmer: 18 Zweierzimmer, 4 Viererzimmer, total 52 Schlafplätze
(Kajütenbetten, nordisch, Bettwäsche im Preis inbegriffen)
Einrichtung: verschiedene Aufenthaltsräume, grosser Essraum, Duschaum im
Keller, WC auf Etage, grosser Umschwung, Badeweiherli
Küche: gut ausgebaut
Eignung: Landschulwochen, Erwachsenen- und Fortbildungsseminare,
Familienfeste, Hochzeiten, Wochenendbelegungen
Besichtigung/
Heimverwaltung:

Frau Beatrix Oppliger, Hölzli 392 A
3665 Wattenwil

Tel. 033 356 18 16

Vermietung:

Verein Ferienlager der Stadt Bern
c/o Schulamt der Stadt Bern
Postfach 8125, 3001 Bern
Telefon 031 321 64 32, Telefax 031 321 ~~73 80~~ **73 80**

Webseite ab Ditta Nais: www.ferienlagerbern.ch

Engeloch
Riggisberg



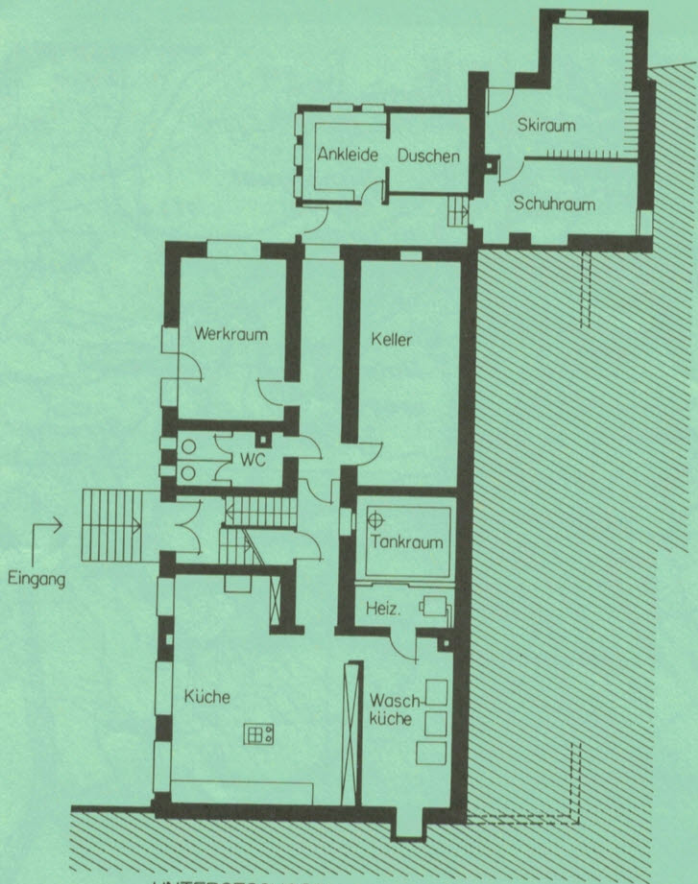

UNTERGESCHOSS

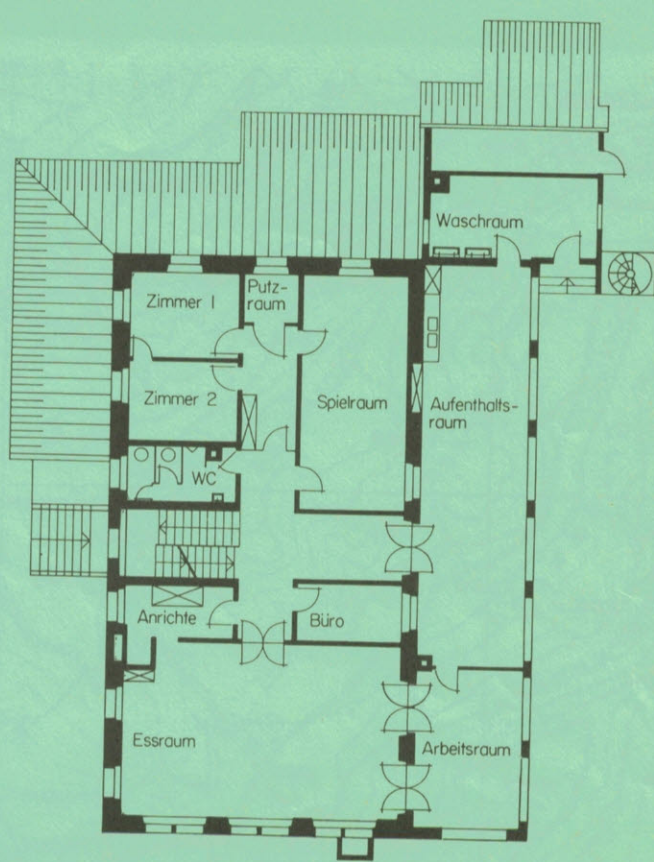
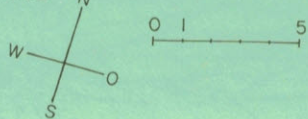

ERDGESCHOSS

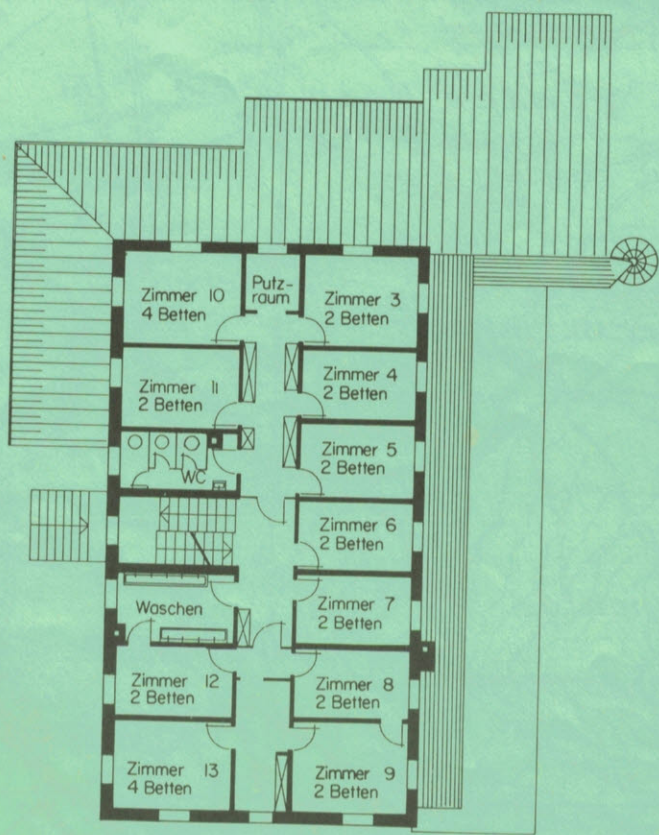
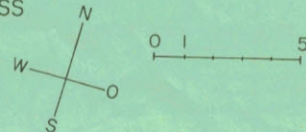

1. OBERGESCHOSS

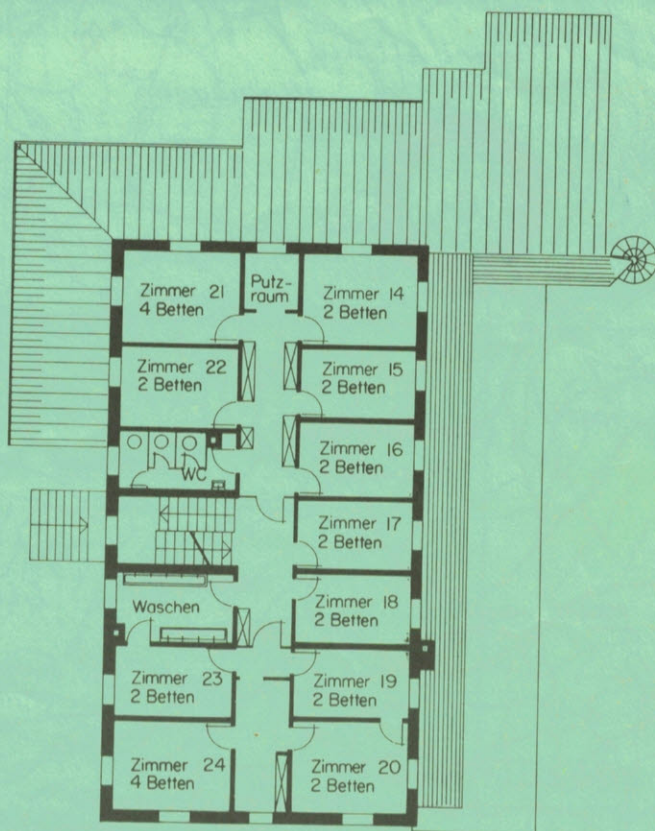
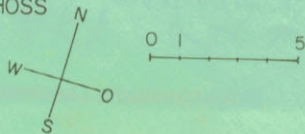

2. OBERGESCHOSS

